

COMMUNIQUÉ DE PRESSE, Novembre 2023

Nouveau Parcours d'Accompagnement : « DU SPORT VERS L'EMPLOI »

En partenariat avec la Direction des Sports de Nantes Métropole, les équipes de l'Atdec Nord-Centre proposent depuis octobre un tout nouveau parcours d'accompagnement pour les jeunes en recherche d'emploi, « Du sport vers l'emploi » : une session de 6 semaines de remobilisation vers l'emploi à travers le sport mais aussi des ateliers thématiques sur l'orientation professionnelle, la gestion quotidienne, les filières qui recrutent, la découverte de nouveaux métiers et bien plus encore !

L'objectif pour les jeunes ? **S'engager dans la durée** sur un accompagnement pluridisciplinaire et innovant pour favoriser leur recrutement, encourager leur curiosité et contribuer positivement à l'image qu'ils se font d'eux-mêmes ! Des sessions « **Du sport vers l'emploi** » seront proposées tous les deux mois jusqu'à l'été 2024. La première session se termine bientôt et la **2de session se tiendra du 14 novembre au 20 décembre** : les inscriptions sont d'ores et déjà ouvertes sur l'agenda Atdec [ici](#) !

SE TESTER, ÊTRE CURIEUX, S'ORIENTER & CHANGER D'AIR...

Zoom sur la première promo « Du sport vers l'emploi » : âgés entre 16 et 25 ans, Talla Bailo, Jessy, Kilian, Mamoudou, Mohamed Amine, Benjamin, Ilyès, Kilian et Sarah ont pu s'inscrire à la première session « [Du sport vers l'emploi](#) » qui se termine le 10 novembre prochain... Et les premiers retours sont très positifs, tant du côté des organisateurs que des participants ! Sports collectifs & sports individuels avec Hafedh Benali, éducateur sportif de la Ville de Nantes ou encore de nombreuses animations thématiques avec l'Association CRESUS autour de la gestion de la vie quotidienne, le bien manger avec le Restaurant Fair.e et naturellement, l'emploi (intervention filières, métiers, etc.) avec l'Atdec : les participants n'ont pas chômé durant les 6 semaines de mobilisation !

*« Ce nouveau parcours propose un **accompagnement « insertion pro » sur la durée, un engagement innovant basé sur le sport mais pas que ! Il vise à gérer son rapport aux autres grâce à des sports d'opposition et des activités collectives ; à se mettre en mouvement et se tester sur de nouvelles activités ; à apprendre à collaborer et à découvrir de nouvelles opportunités ; à diminuer son stress, se permettre d'évacuer ; et à gérer son quotidien avec plus de sérénité... »***

Magali ALLEN, Chargée de projet Atdec, en charge du parcours « Du sport vers l'emploi »



(À droite) Séance « Musculation » avec Hafedh Benali, éducateur sportif de la Ville de Nantes, Nantes Métropole /
(À gauche) Boxe Thaï avec H. Benali toujours

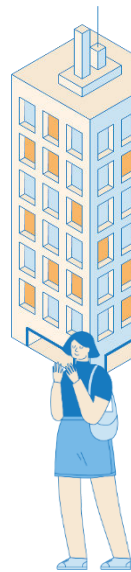



(À droite) Atelier « Gestion du budget » avec l'association CRESUS / (À gauche) Atelier « Cuisine et Diététique » avec les équipes du restaurant Fair.e

« Du sport à l'emploi » : Témoignages et programme détaillé de la 1^{ère} session ici <https://gamma.app/docs/Du-sport-vers-lemploi-pbn9qzov8zv314t?mode=doc>

CONTACT Presse pour l'actualité « Du sport vers l'emploi »

Edith RAMIREZ CASAS

Responsable Projet territorial Nord & Centre, Atdec Nantes Métropole

eramirez@atdec.org – 0776992895

L'ATDEC en quelques mots...

L'Association territoriale pour le développement de l'emploi et des compétences de Nantes Métropole (Atdec) agit en faveur de l'emploi et du soutien à l'entrepreneuriat dans la métropole, notamment au cœur des quartiers politique de la ville (QPV). Elle rassemble depuis 2018 les activités de la Maison de l'emploi et de la Mission locale, ainsi que les dispositifs Plan local pour l'insertion et l'emploi (PLIE) et Contrat d'engagement Jeunes (CEJ). Dans ce cadre, l'ATDEC mobilise ses équipes pour proposer des parcours d'accompagnements vers l'emploi adaptés aux spécificités de chacun. « Du sport vers l'emploi » est l'un d'entre eux...

Plus d'infos sur nos accompagnements et nos actions sur www.atdec.org ou suivez-nous sur :



**Faciliter l'accès
à l'emploi, pour tous**

